II - Anexo 2: Mapa de Zoneamento Municipal (Mapa Digital disponível através do Sistema de Informações Geográficas – SIG), disponível no sítio eletrônico da Prefeitura Municipal

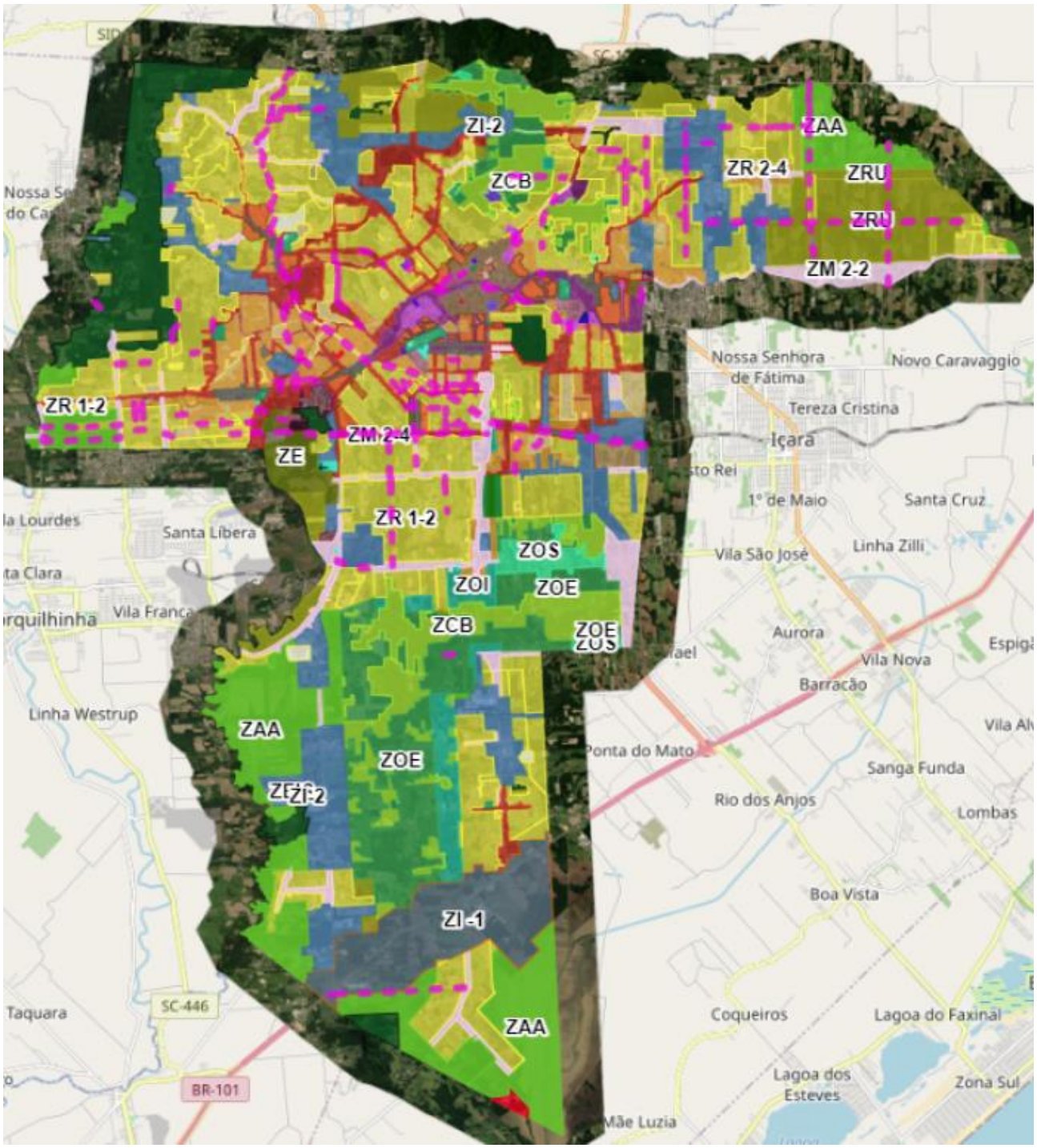

https://criciuma.portal.geo360.com.br/icad/map/